

La Chapelle Saint- Martin



Cette magnifique chapelle mortuaire trône au milieu de l'ancien cimetière de Ressons-sur-Matz, tout près de la Ferme de Bayencourt.

Elle semble être construite à la place de l'ancienne petite église Saint Martin du 13ème siècle qui aurait été détruite à la Révolution.

Cette chapelle a été construite entre 1875 et 1880 dans le même style que la Chapelle l'Epine. Monsieur l'Abbé Lecointe serait à l'origine de ce projet.

La chapelle Saint-Martin

La cloche fut baptisée des doux prénoms de « Hélène Augustine ». La marraine de cette cloche fut Madame Marie Eudoxine Elvire Orens.

Jusqu'en 1970, le Garde Champêtre sonnait la cloche à chaque entrée de convoi lors des inhumations. En 1983, la toiture de la chapelle a été restaurée.

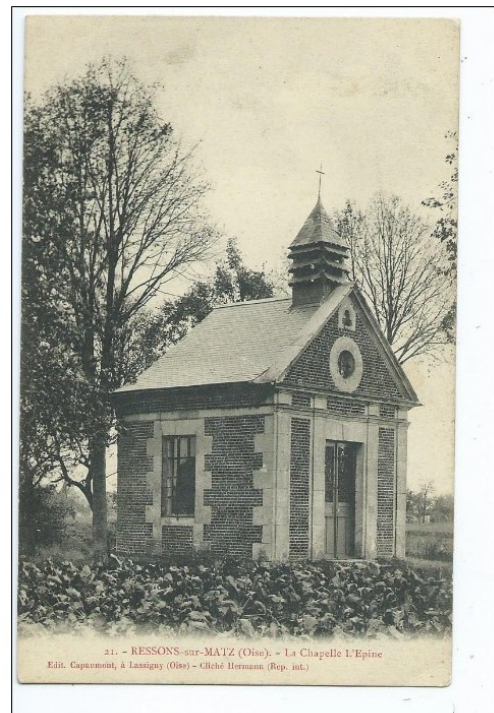

Mcmtc

www.delcampe.net

La chapelle l'Epine